



7. Další možností, jak se k pohřebišti dostat, je směrem od jihovýchodu. Vede k němu cesta kolem pole. Když se v první zatáčce zahne do prava, lze na pohřebiště dojít zarostlou cestu z jihu. V dálce se třpytí hladina Mlýnského rybníku.



10. Svým uspořádáním je to nejhonosněji vybavený hrob na žirovickém pohřebišti (Plesl, 1969). Ve středu mohyly byla postavena čtyřhranná kamenná komora, stále ještě dobře patrná.



8. Na konci cesty se návštěvníkovi otevře pohled na celou plochu z pravého spodního rohu. Uprostřed dominuje největší dub (Quercus robur) celého pohřebiště, vysazený pravděpodobně J. G. Hierschem. Po jalovcích (Juniperus communis) vysázených též J. G. Hierschem dnes není ani památky. Zbylo snad jen několik ztrouchnivělých pařezů, o kterých se můžeme domnívat, že jimi byly.



11. Za hrobem č. XXIV směrem na východ lze spatřit onen největší dub (Quercus robur) na pohřebišti a za ním, dále na východ, se dle archeologických výzkumů našly zbytky pravěkého sídliště.



9. Mezi velkými duby se rýsuje kamenný věnec mohyly takzvaného "Knižcího hrobu" (č. XXIV), jak jej nazval R. Hiersche. Je to jediný hrob, který lze mezi stávajícím porostem dobře identifikovat.



12. Od tohoto hrobu (č. XXIV) na západ byl J. G. Hierschem zasazen dub letní (Quercus robur).

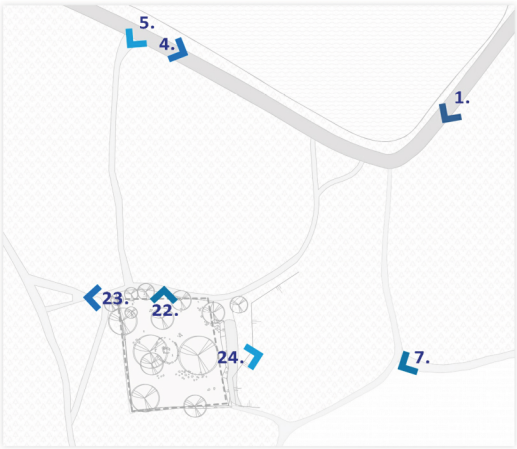
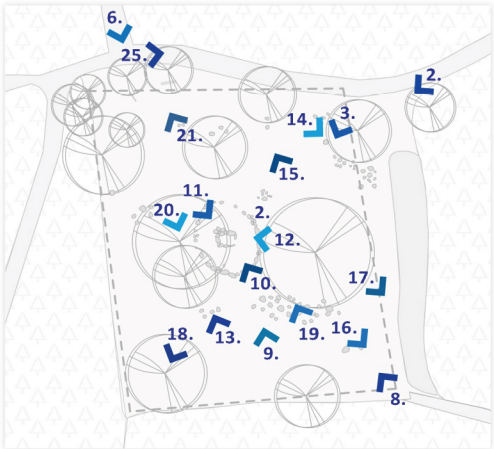

Autor	Projektant	Vypracoval	Kreslil		
Ateliér PROPARK	Ing. J. Šindelář	Ing. Petra Rubášová	Ing. Petra Rubášová		
Investor:	Karlovarský kraj, IČ: 00074276	Místo - k.ú. Horní Lomany:	p.p.č. 810	Stupeň	Studie
Objednatel	Muzeum Cheb, příspěvková organizace Karlovarského kraje náměstí Krále Jiřího z Poděbrad 493/4 350 02 Cheb IČ: 00074276			Měřítko	XXX
Akce	Studie revitalizace mohylového pohřebiště z doby bronzové u Žírovic			Počet listů	2 X A4
Objekt	Revitalizace pohřebiště			Číslo paré	Číslo přílohy
FOTODOKUMENTACE II					C.04